



あさひ

編集・発行
社会福祉法人 大阪市旭区社会福祉協議会
 〒535-0031 大阪市旭区高殿6-16-1
 旭区在宅サービスセンター内(あさひあったかセンター)
 ☎(06)6957-2200 ☎(06)6957-7282
 ホームページアドレス http://sansan-asahi.or.jp
 メールアドレス asahiswc@star.odn.ne.jp

第20回 旭区ふれあい広場

手話通訳あり

とき **11月1日(土)**
 11時～15時

ところ **旭区民センター**
 大ホール・小ホール



★バザー・フリーマーケット



予定内容(一部)

★遊びのコーナー



小学生ボランティア募集

ふれあい広場で、かわいい店員さんや会場内のPR隊をしてみませんか?(学年は問いません)

申込期間 9月5日(金)～19日(金)

募集人数 20名(先着順)

申込み問合せ 旭区社会福祉協議会 ☎6957-2200

★舞台発表



★体験コーナー など



男性専科 あさひ あったか まちづくり計画

第7期「旭しょうぶ大学」講座を

開催します!

～仲間をつくってセカンドライフを楽しもう～

旭しょうぶ大学は、男性を対象とした地域での居場所づくり・仲間づくりの講座です。

- 対象** 旭区内在住の男性
- 定員** 10名(先着順)
- 費用** 全課程を通して2,000円(材料費)※交通費は各自で負担
- 申込方法** 来館または電話で旭区社会福祉協議会 旭区高殿6-16-1 旭区在宅サービスセンター(あさひ あったか センター)内 ☎6957-2200 ☎6957-7282
- 申込期間** 9月1日(月)～26日(金) 日祝を除く 9:00～17:00
- 主催** あさひあったかまちづくり計画推進委員会
- 問合せ** あさひあったかまちづくり計画推進委員会事務局
 旭区社会福祉協議会 ☎6957-2200 ☎6957-7282
 旭区保健福祉センター ☎6957-9857 ☎6954-9183

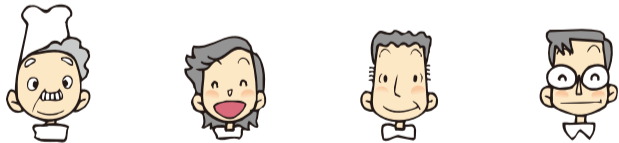

No	とき	内容	ところ
1 ☐	10月23日(木) 10時～12時	●開校式 ●コーヒーの香りに誘われて ～男性の居場所づくり、仲間づくり～	旭区社会福祉協議会(あさひあったかセンター) 3階 多目的室
2 ☐	10月30日(木) 9時30分～13時	●手打ちうどん作り ～太く長～いおつきあいを～	旭区民センター 調理実習室
3 ☐	11月6日(木) 9時～11時	●中央卸売市場見学 ～市場の機能や役割を学ぼう～	大阪市中央卸売市場本場(福島区野田1-1-86)
4 ☐	11月13日(木) 13時30分～15時	●アサヒビール吹田工場見学 ～ビールができる過程の見学をしよう～	アサヒビール吹田工場(吹田市西の庄町1-45)
5 ☐	11月20日(木) 9時～	●畑作業体験	奈良県三郷町
6 ☐	11月27日(木) 10時～12時	●旭区まち歩き ～旭区の歴史や名所を知ろう～ ●男のカレーづくり ●修了式	旭区民センター 集会室1

※天候、会場の都合により、日程が変更になる場合があります。

旭区地域包括支援センターです!

ミニコンサートのお知らせ

家族を介護している方を対象にミニコンサートを実施します。

ひとときですが、介護から離れて音楽を聞きながらリラックスできる時間をもてればと思います。お気軽にご参加ください。

とき **11月21日(金)**
 13時30分～15時

ところ **旭区民センター**
 小ホール

内容 クラシックの演奏 等

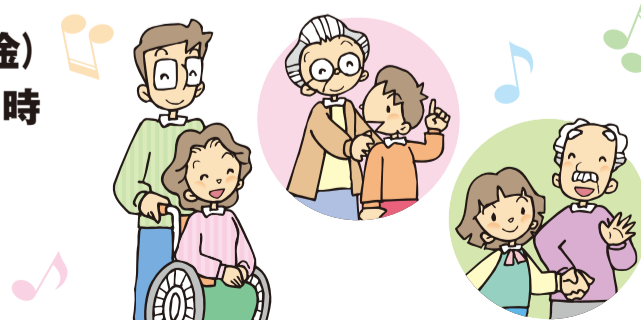

対象 高殿・高殿南・大宮にお住まいの家族を介護されている方、又は介護に興味のある方。

定員 50名(参加は無料)

申込方法 電話またはFAX(お名前・住所・電話番号)にてお申し込みください。

申込先問合せ 旭区地域包括支援センター(旭区高殿6-16-1) 担当:駒栄 ☎6957-2200 ☎6957-7282

平成25年度

事業報告、決算が「理事会・評議員会」で承認されました!!

去る、5月27日(火)に当協議会の「理事会・評議員会」を開催し、平成25年度事業並びに決算等の議事が承認されました。(決算内容は右記の通り)



旭区社会福祉協議会 平成25年度決算額

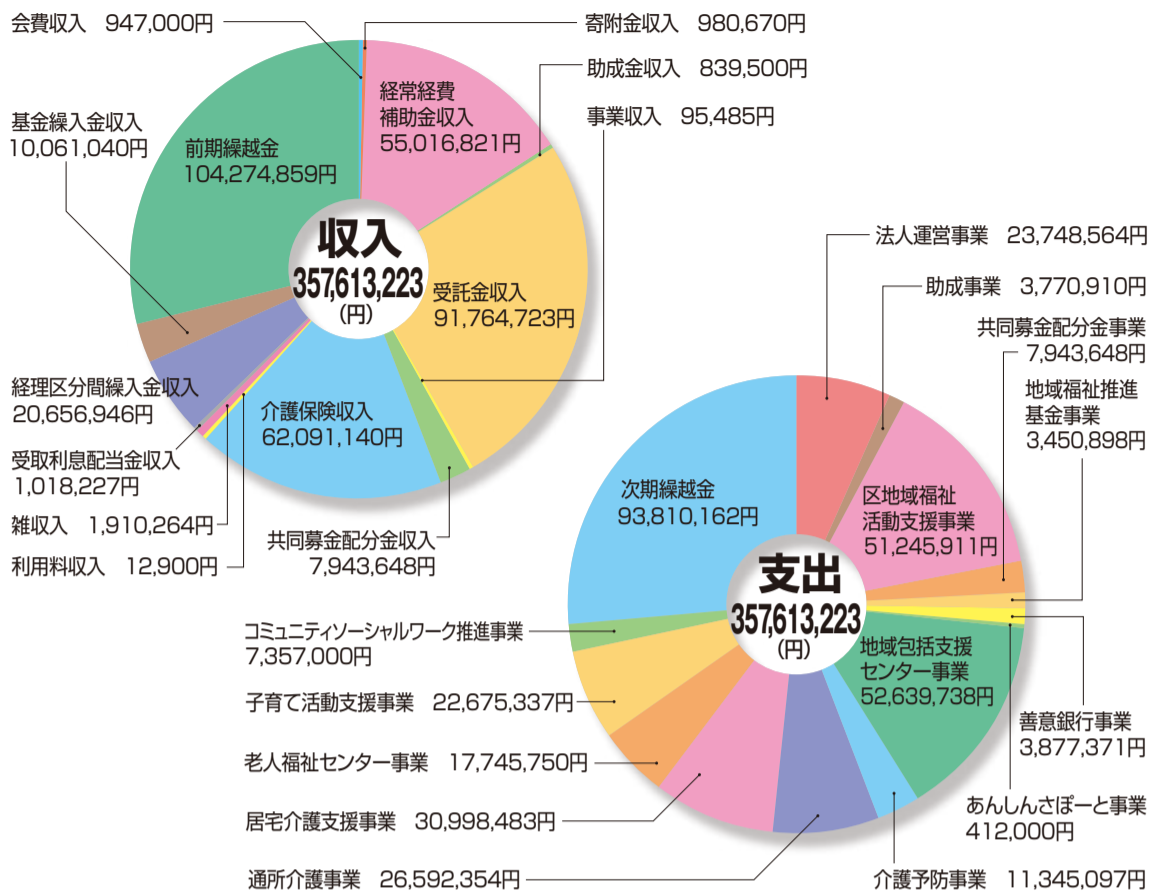

助成金交付先

※詳しくはホームページをご覧ください。

平成26年度 善意銀行「児童育成事業助成」(団体)交付先一覧

団体名	助成金額
社会福祉法人大阪キリスト教女子青年福祉会 大阪YWCA大宮保育園	100,000
社会福祉法人 しんもり福祉会 平和の子保育園	100,000
旭区子ども育成連合協議会	100,000
ジュニア・ホークス	100,000
社会福祉法人 しろきた福祉会 ありんこ保育園	100,000
社会福祉法人 大阪福祉事業財団 豊里学園	100,000
旭区PTA協議会	30,000
社会福祉法人 日本コイノニア福祉会 大宮第2保育所	100,000
社会福祉法人 明德園 太子橋保育園	100,000
社会福祉法人 邦寿会 つほみ保育園	100,000
旭地区保護司会	30,000

平成26年度 善意銀行「児童育成事業助成」(校下社協)交付先一覧

校下社協名	助成金額	校下社協名	助成金額
清水校下社会福祉協議会	100,000	生江校下社会福祉協議会	100,000
新森校下社会福祉協議会	100,000	城北校下社会福祉協議会	100,000
古市校下社会福祉協議会	100,000	高殿校下社会福祉協議会	100,000
大宮校下社会福祉協議会	100,000	高殿南校下社会福祉協議会	100,000
中宮校下社会福祉協議会	100,000		

平成26年度「福祉ボランティア活動応援資金」交付先一覧

団体名	助成金額	団体名	助成金額
たんぼほ倶楽部	36,000	城北菊花クラブ	36,000
さわやか歩こう会	36,000	旭区ボランティアガイドの会	36,000
微助っ人	36,000	ボランティアグループあそびっこ	36,000
地域生活サポートネットぼうふ	36,000	特定非営利活動法人町家クラブゆるり	36,000
旭都たすけあいネット	36,000	ひだまり	36,000
のびのび	36,000	任意ボランティア任意団体Buono2633	36,000
いのこうクラブ	36,000	手話サークルあさひ	25,000
マジック・アサヒ	36,000	よってこ(赤川・都島地域センター)	36,000
旭区在宅訪問ボランティアグループ	36,000	あさひ子育てネットワークきしゃぼっほ	36,000
城北ハーモニー	36,000	Friend's Net	30,000
畑作業団「青虫会」	36,000	サークル虹	36,000

平成26年度 共同募金委託助成金交付先一覧

団体名	助成金額
旭区遺族会	20,000
旭区老人クラブ連合会	85,000
スポーツフェスティバル実行委員会	85,000
旭区民まつり実行委員会	85,000
社会福祉法人 しんもり福祉会 両国保育所	85,000
旭区子ども育成連合協議会	85,000
特定非営利活動法人町家クラブゆるり	85,000
旭区青少年指導員連絡協議会	85,000
旭区身体障害者団体協議会	80,000
旭区成人の日記念のついで実行委員会	85,000

旭区社会福祉協議会における共同募金配分事業の改編について

当協議会は、大阪府共同募金会からの配分金を原資に平成25年度までは次の事業を行ってきました。

1 校下社会福祉協議会指導育成事業

「誰もがみんな、住み慣れた地域で安心・安全に暮らし続けたい」と願っています。それを実現するためには、福祉制度やサービスの充実だけでなく、日頃からの地域での温かいつながりや支え合いが求められています。各校下社会福祉協議会では、人としての尊厳を持ち、近隣とのつながりを深め、いきいきと暮らせる福祉のまちづくりを進めるために校下の各種団体を中心に校下毎に組織されています。

旭区社会福祉協議会は、この各校下社会福祉協議会の福祉的な事業の実施経費として、助成を行ってきました。

2 高齢者福祉月間事業

毎年9月の高齢者福祉月間に各校下社会福祉協議会で実施される高齢者に対する各種事業に経費助成してきました。各校下では概ね敬老の日のお祝い品等を購入し、訪問活動を行っていました。

3 団体助成事業

「旭区民まつり実行委員会」等のような全区的な事業を行う団体や福祉団体に対して、事業助成を行ってきました。

4 改編内容

昨年に設置しました共同募金運営委員会での議論を踏まえ、平成26年度から前記の「1校下社会福祉協議会指導育成事業」と「2高齢者福祉月間事業」を廃止し、次の事業を新設することにより地域の実態にあった地域内の福祉向上に向け柔軟性を持った事業展開を行っていただけるように助成してまいります。また、これまで全区的な事業を行う団体や福祉団体に助成してきた原資につきましても原資の範囲内での事業団体公募を行うこととしました。このことより、「配分事業の透明性」が確保されたと考えています。

「旭区地域福祉活動推進事業」の新設

- ◆ 事業対象…校下社会福祉協議会が行う事業の全て
- ◆ 事業委託額…毎年度5月に旭区社会福祉協議会共同募金運営委員会にて校下社会福祉協議会別に決定される額

旭地区募金会よりお知らせ

今年度も、10月1日より共同募金の募金活動がはじまります。

みなさまの募金は、身近な地域福祉活動に活用されています。詳しくは、はねっと<http://www.akaihane-osaka.or.jp>をご覧ください。みなさまのご協力を、よろしくお願いたします。



赤い羽おおさか

検索



旭消防署よりお知らせ

消火器の準備が必要です!



火を使用する器具等を祭礼、縁日、花火大会、展示会等の催しに際して使用する場合に必要です。



火を使用する器具等とは?



(例) ガスコンロ



ホットプレート



炭火焼きコンロ など



どんな催しが該当するの?

夏祭りや盆踊り大会など一定の場所に多くの人が集まる催しなどが該当します。個人的なバーベキューなどの集まりは該当しません。



消火器はどの様に準備するの?

消火器は原則、火を使用する器具1器につき1本以上の準備が必要です。ただし、初期消火を有効に行える場合は、複数の器具等に対して兼用も可能です。

詳しくは、旭消防署までお問い合わせください。

大阪市旭消防署 06-6952-0119

問合せ 旭消防署 担当:予防担当 ☎6952-0119



旭警察署よりお知らせ

防犯速報

平成26年9月 旭警察署

最近、旭署管内で、チカンなどの犯罪が増えています。

女性を狙う不審者にご注意!!

注意

人通りの少ない道路は危険です。特に、夜間の帰宅途中の女性が狙われています。

何かあったときは、近くのコンビニ等に助けを求めましょう



※ 歩きながらの携帯電話の操作は、要注意!



防犯対策

- 歩きながら携帯電話を使用しない
- 防犯ブザー・笛等を活用する
- 時々、後ろを振り返り確認する
- 万一の場合は、警察や近隣の人に助けを求める
- 帰宅後は、必ず施錠する。



不審者等を見かけられた場合は、
◎ 不審者の人相・服装
◎ 不審車両の登録番号・車種・色などを確認していただき、警察に通報してください。

旭警察署 TEL 06-6952-1234

問合せ 旭警察署 担当:生活安全課 ☎6952-1234

旭区子ども・子育てプラザ

〒535-0013 大阪市旭区森小路2-5-29 ☎06-6955-1144

ホームページ http://www.osaka-kosodate.net/plaza/asahi/index.php

プラザで運動会

とき **10月30日(木)** 11時~12時

対象 プラザに登録済みの乳幼児とその保護者
※登録がまだの方は利用前に登録が必要です。(登録無料)

定員 40名(先着順) 受付開始 10/1(水)~10/22(水)



手形を押そう!

とき **11月5日(水)** 9時30分~11時

対象 プラザに登録済みの乳幼児とその保護者
※登録がまだの方は利用前に登録が必要です。(登録無料)

参加費 無料 定員 自由参加(但し、材料等がなくなり次第終了)



子どもボランティア募集

活動場所 プラザ館内

活動時間 10時30分~12時

内容 プラザでの行事の準備や後片付けのお手伝い、乳幼児のお世話など、様々な活動。

対象 プラザに登録済みの市内在住の小学生

※登録がまだの方は利用前に登録が必要です。(登録無料)

参加費 無料

次回活動日 10/4(土)、11/1(土)、12/6(土)

※詳しい内容に関しては「旭区子ども・子育てプラザ」までご連絡ください。



旭区ボランティアビューローだより

～地域における子育て支援ボランティアについて～ いい汗かこうぜ! ボランティア

実施日時 11月27日(木) 10時～12時
開催場所 旭区社会福祉協議会:3階多目的室
内容 地域における子育てボランティアの大切さを知る
講師 大阪教育大学教育学部教養学科発達人間福祉学講座 准教授 新崎 国広氏 **定員** 30名(先着順)
対象 子育て支援ボランティアに関わっている方 **費用** 無料
主催 ボランティアグループ「のびのび」、旭区社会福祉協議会
後援 NPO法人地域生活サポートネットほうぶ
問合せ 旭区社会福祉協議会(ボランティアビューロー) ☎6957-2200



あさひ・おもちゃ病院 開院日のお知らせ!

開院日時 旭区子ども・子育てプラザ 4階
旭区森小路2-5-29
開院日 毎月第4土曜日 **開院時間** 13時～15時
診察費 無料(部品交換が必要な場合、実費をいただくことがあります。)
※治せないおもちゃもあります。
※入院の必要な事もあります。
(お預かりして、次回開催日にお返しすることもあります。)
問合せ 旭区子ども・子育てプラザ ☎6955-1144

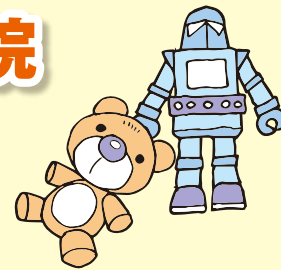

旭区ウォーキングイベント

参加者募集

コース① 薄暮の淀川堤防を散策し夕日を観望

【旭区都市景観資源の探訪～城北公園・千林の長屋・淀川城北ワンド～】

行程 京阪千林駅 → 強頸地蔵 → ダイエー創業地 → 千林の長屋 → 京阪旧軌道・千林商店街発祥地 → 朝日地蔵 → 京街道 → 大宮神社 → 旧堤防の顕彰板 → 江野川(大和橋) → 城北公園 → 淀川堤防 → 千人つか → 淀川ワンド → 菅原城北大橋(行程約4km)



実施日時 10月8日(水) 15時出発(当日、NHK大阪の午前7時前の天気予報で降水確率50%以上の場合は中止)
集合場所 京阪電車 千林駅改札前 **集合時刻** 14時30分より受付 **解散予定** 17時30分 **費用** 保険・資料代等として1名300円
対象 どなたでも散歩を楽しめる方。家族・グループでも可(自転車での参加は不可) **定員** 20名(先着順) **締切り** 9月24日(水)までに

コース② 淀川右岸 旭区との名残の地を訪ねて

淀川右岸の東淀川区へ旭区との縁があり名残のある旧跡を訪ね歩き。右岸から旭区を見る、ビューポイントを経て菅原城北大橋を渡り城北公園に帰る。

行程 地下鉄今里筋線瑞光寺4丁目駅改札口 → 逆巻地蔵 → 大隅神社 → 乳牛牧跡 → 豊里鎮守・大宮 → 平田の渡し跡 → 淀川右岸堤防 → 菅原城北大橋 → 千人塚 → 城北公園バス停(行程約5km)

淀川右岸堤防よりの遠望



実施日時 11月5日(水) 10時～12時15分頃
(当日、NHK大阪の午前7時前の天気予報で降水確率50%以上の場合は中止)
集合場所 地下鉄今里筋線 瑞光寺4丁目駅改札口前 **集合時刻** 9時30分より受付
対象 どなたでも散歩を楽しめる方。家族・グループでも可(自転車での参加は不可)
定員 20名(先着順) **費用** 1名300円(保険・資料代含) **締切り** 10月18日(土)までに



逆巻地蔵



平田の渡し跡



旭区豊里町

申込方法 締め切り日までに、往復はがきでコース①又はコース②のどちらかを明記し、住所・氏名(ふりがな)・年齢・電話番号を記入。返信面にも住所・氏名を記入(2人以上のお申込みのときも、保険の関係上、全員の住所・氏名・年齢を記してください)※この情報は、この事業にのみ使用します。

申込み 〒535-0012 大阪市旭区千林1-5-20 旭区ボランティアガイドの会 事務局 高木宛 ☎6952-2749

主催 旭区ボランティアガイドの会 **後援** 旭区役所・旭区社会福祉協議会

「あさひ学び舎事業」がスタートしました

旭区役所は、生活保護受給世帯の子どもが成長し、再び生活保護に至るといふ「貧困の連鎖」断ち切るために平成26年度事業として「あさひ学び舎事業」を行っています。この事業は生活保護受給世帯の中学1・2年生に対して学習支援や生活指導等を行い、高校進学を促進し自立促進を目指すもので、旭区社会福祉協議会が事業受託し、地域の皆様のご協力を得ながら7月末から事業を開始しています。

生活福祉資金事業(実施主体:大阪府社会福祉協議会)

平成26年4月より、生活福祉資金事業は、事務移管され受付相談が旭区社会福祉協議会になりました。
受付 月～金 9時～5時15分
対象 低所得者、障がい者又は高齢者の世帯で、旭区内に居住(居住地と住民登録が一致すること)する方

第6回 子育てわいわい広場 in ASAHI 開催

7月3日、区民センター大ホール、小ホールにて開催。旭区長の挨拶で始まり、賑やかにスタートしました。親子で楽しく遊べるコーナー、消防車・ミニパトカーとの記念撮影会、歯の相談・医療相談コーナー、カラーセラピーやおもちゃの修理などをはじめ、パフォーマンスタイムでの人形劇や、紙芝居、手品と盛りだくさんの内容で、生憎の雨にも拘らず500人を超える参加者で盛大に開催されました。



会員(賛助)募集 皆さんの会費を大切に活用しています

旭区社会福祉協議会は、明るい住みよいまちづくりを進め、地域福祉の充実を図るために、様々な事業を行っています。その財源は、市からの交付金の他、共同募金の配分金や会員の皆様からの会費収入及び善意の寄附等で成り立っています。ぜひ、皆様のお力添えをいただき、ひとりでも多くの皆さんや企業・各種団体の方々にご入会いただきますようお願いいたします。

●個人(一口)…1,000円 ●団体・法人(一口)…10,000円
 ※口数に制限はありません。

会費収入による主な事業
 ◆ふれあい広場 ◆広報紙発行 ◆車いす貸出事業 など
問合せ 旭区社会福祉協議会事務局 ☎6957-2200
賛助会員数 法人…15 個人…176(平成26年7月22日現在)

※なお、本年度から賛助会費の効率的活用の観点から、ご協力いただいた皆様に対する「お礼状」の送付は省略させていただいておりますので、ご理解の程よろしくお願いたします。

善意銀行だより

善意銀行では、ご寄附いただいた金品を、社会福祉活動・事業充実のために、有効に活用させていただいております。皆様の、暖かいご協力をいただきますようお願いいたします。

平成26年4月1日から平成26年6月30日までの間、次の方からご寄附をいただきました。

中川 雅恵
 リビングデイ中宮
 岡 伸一
 一般社団法人 旭区歯科医師会
 (預託順・敬称略)